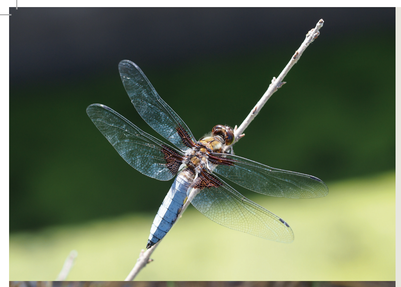

KRŠKE LOKVE

Krške lokve, mala vodena staništa, nastaju prirodnim putem, ali često i djelovanjem čovjeka. Otok Krk obiluje prirodnim, poluprirodnim i umjetnim lokvama. Na škrtom kršu one su bile izvor vode za napajanje stoke i polja, ali i male prirodne oaze biološke raznolikosti. Povremene mediteranske lokve spadaju među prioritetne stanišne tipove Europske ekološke mreže Natura 2000. Lokve su dom mnogim močvarnim i vodenim vrstama biljaka i životinja te izvor hrane i vode brojnim drugim vrstama čime značajno pridonose biološkoj raznolikosti otoka.

U lokvama i uz lokve žive **mnoge vrste vodenih i kopnenih životinja.** Lokve su važne **vodozemcima** za mriješćenje, **vodenim kukcima** kao mjesta gdje se zadržavaju i hrane njihove ličinke, te **školjkašima i puževima** kao zaklon i mjesto gdje pronalaze hranu. Uz lokve lete danji i noćni letači – **vretenca, ptice i šišmiši.**

Uronjene u vodenom stupcu ili plutajući na površini, u lokvama rastu vodene biljke. U lokvama otoka Krka česte su **vodene leće, mrijesnjaci, lokvanji i brojne druge vrste.** U plitkim lokvama i uz rubove lokvi bujaju i raznolike močvarne biljke poput **trske, rogoza, šaševa, sitova i drugih biljaka** prilagođenih vlažnom i zamočvarenom tlu.

Tekst: mr.sc. Marko Randić, lektura: Adverbum d.o.o., fotografije: Senka Baškiera, Patrik Krstinić, Marko Matešić, Andrej Radalj, mr.sc. Marko Randić, Sunčica Strišković, oblikovanje: Iztok Ambrož

SI HR EVROPSKO TERITORIALNO SODELOVANJE EVROPSKA TERITORIJALNA SURADNJA

Naložba v vašo prihodnost
Operacijo delno financira Evropska unija
Evropski sklad za regionalni razvoj

Ulaganje u vašu budućnost
Operaciju djelomično financira Europska unija
Europski fond za regionalni razvoj

LOKNA

Primorsko-goranska županija
Priroda

Ljubljansko barje
KRAJINSKI PARK

GEODETSKI INŠTITUT SLOVENIJE

GRAD KRK

Plakat je izrađen u okviru projekta Očuvanje i promocija vodenih biotopa – lokve i barjanska okna za budućnost – LOKNA, koji se provodi u okviru Operativnog programa prekogranične suradnje Slovenija-Hrvatska 2007.-2013.